KOOLI-TEE

1. A. Vaata ülemist pildirida. Mis on pildil?
B. Kuula, räägin ühest pildist. Mõistata, millest ma räägin?
C. Milleks/millal sa seda asja kasutad?
D. Vaata alumisi pilte. Mis on pildil? Ühenda sobivad pildid ülemisest ja alumisest reast.

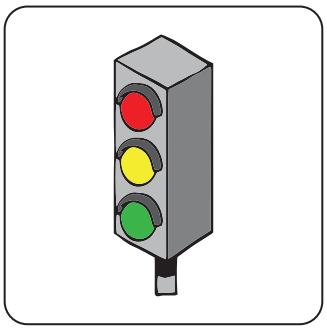
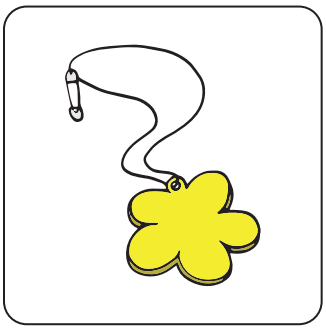

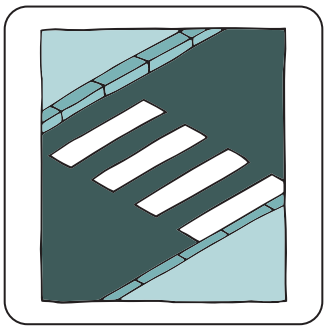

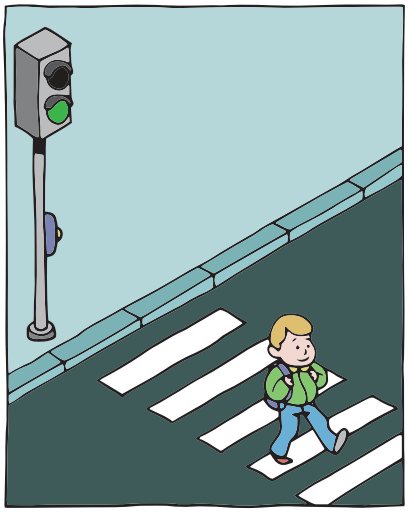

Praktiline tegevus

1. **Mäng „Õige-vale“**. Õpetaja esitab lauseid, lapsed otsustavad, kas väide/lause on õige või vale. Vale puhul parandatakse lauses olnud väide õigeks.
   Näide: Sõidan jalgrattaga. Kiivrit ei ole vaja.
2. Erinevaid liiklusteemalisi mänge:
   a) http://www.liikluskasvatus.ee/opetajale/lasteaed/opetajalt-opetajale/mangud/
   b) http://www.liikluskasvatus.ee/opetajale/mangud/
3. Õppekäik kooli ümbruses (sh liikumine kõnniteel rühmas ja üksi, sõidutee ületamine).

2. A. Vaata pilti. Kuula õpetaja juttu. (Õpetaja jutustus liiklussituatsioonist + küsimused.)
B. Vaata väikseid pilte. Mis on pildil? Kes/mis võivad sellel teel sõita?
C. Näita suurel pildil sama koht.

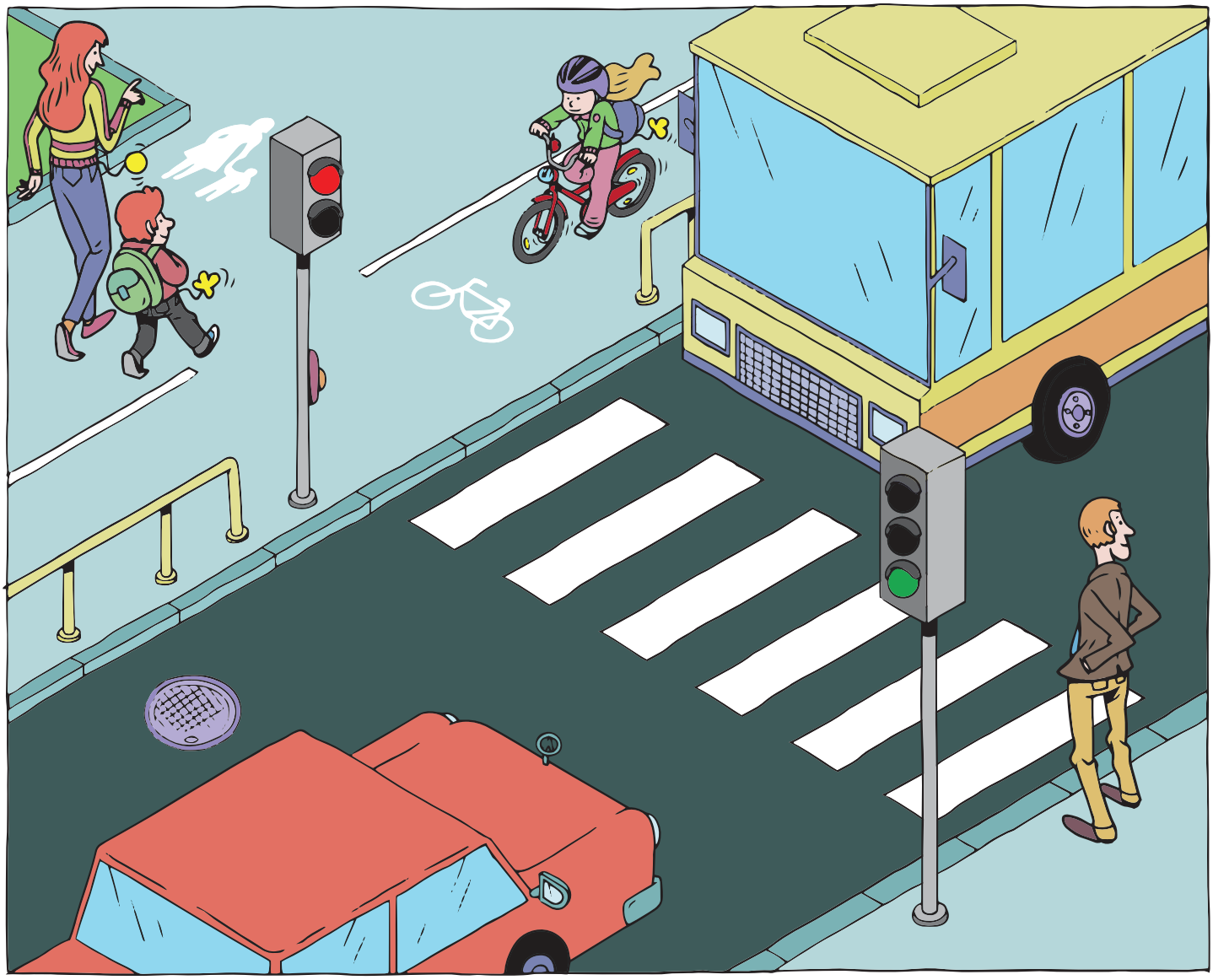

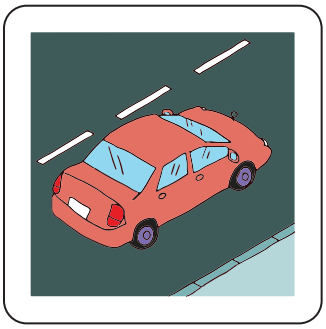

SÕIDU-TEE

KÕNNI-TEE

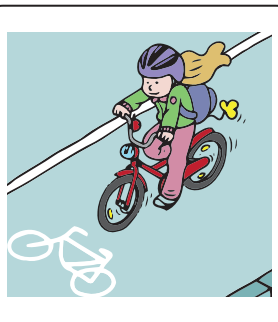

RATTA-TEE

3. A. Mis on pildil? Näita kõige ülemist tuld. Mis värvi on ülemine tuli?
B. Näita keskmist tuld. Mis värvi on keskmine tuli?
C. Näita alumist tuld. Mis värvi on alumine tuli?
D. Nimeta foori kõik tuled.
E. Mis värvi tulega tohid üle tee minna? Värvi sobiv tuli.

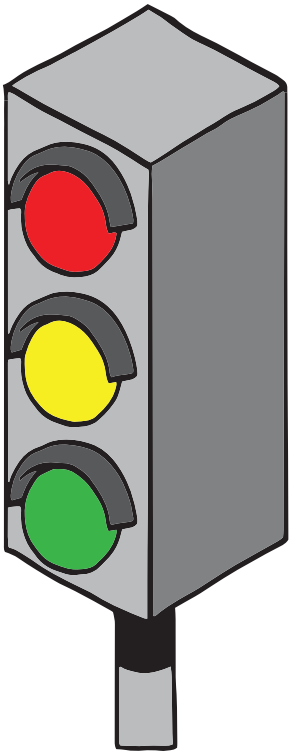

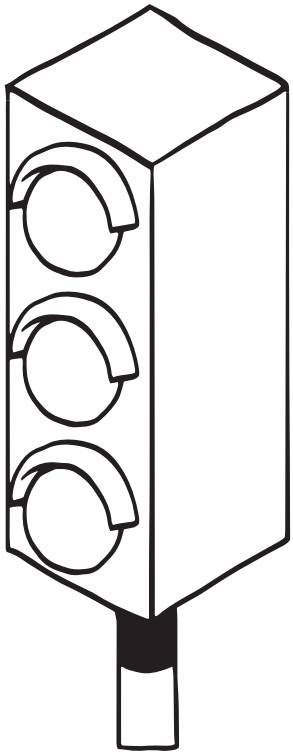

4. A. Vaata pilte. Mis värvi tuli põleb?
B. Leia pilt, millel põleb roheline tuli. Tee sellele pildile joon ümber.

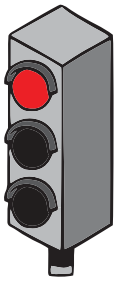

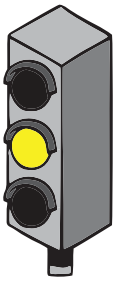

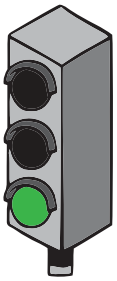

ÜLE TEE LÄHEN ROHELISE TULEGA!

5. A. Sass läheb kooli. Vaata pilte. Mida Sass tahab teha?
B. Vali sobiv käitumisviis. Tee sobiva pildi juurde rist **X**.

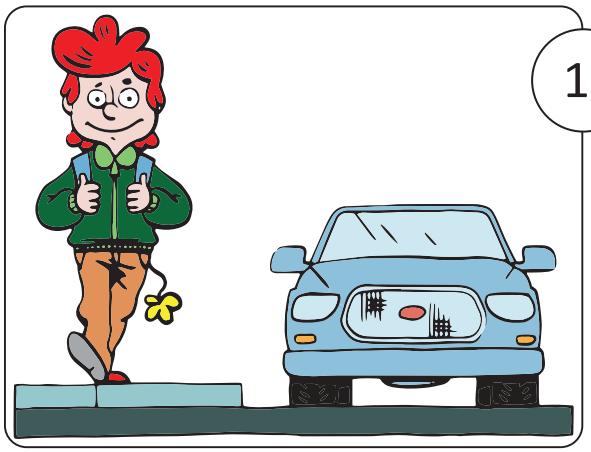

KÄIN KÕNNI-TEEL.

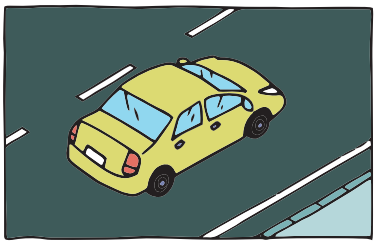

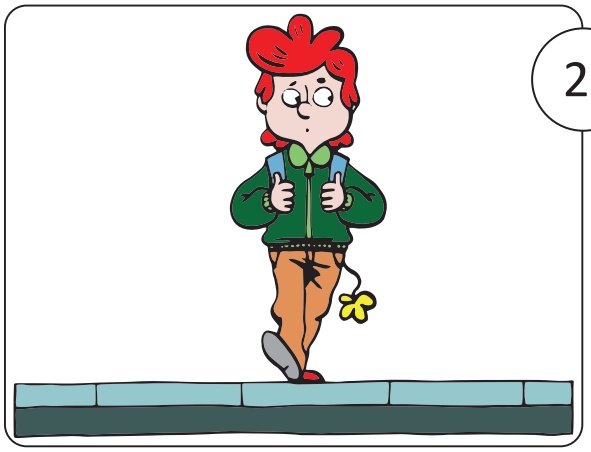

LÄHEN ÜLE TEE ÕIGES KOHAS.

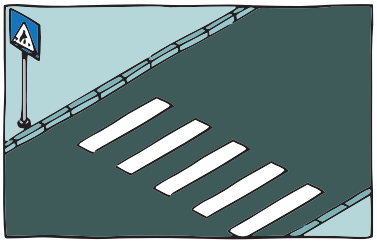

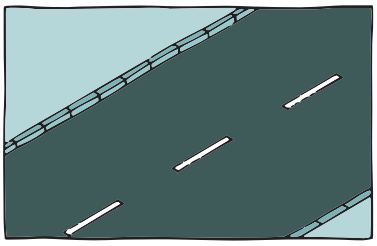

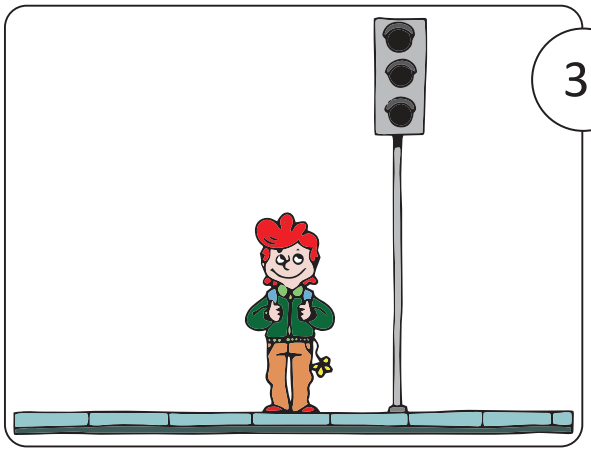
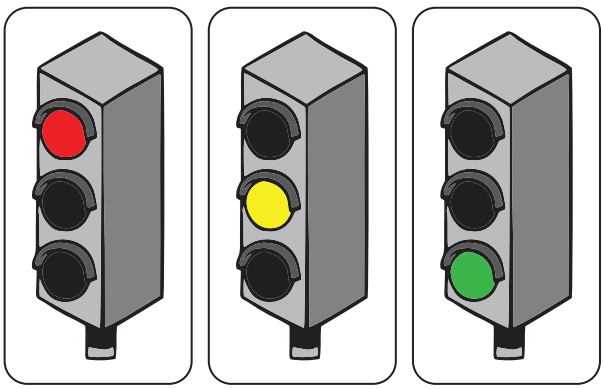
LÄHEN ROHELISE TULEGA.